Ti Lekòl Lakay

Chapit 6 Semèn Egzèsis

Lakou Kajou byen kontan w deside aprann avèk nou semenn sa a ! Men sijè nou pral diskite padan semenn sa a ! Sonje pran papye ak kreyon paske timoun yo souvan bezwen sa pou leson yo. Semèn sa a y ap bezwen espas pou yo fè egzèsis !

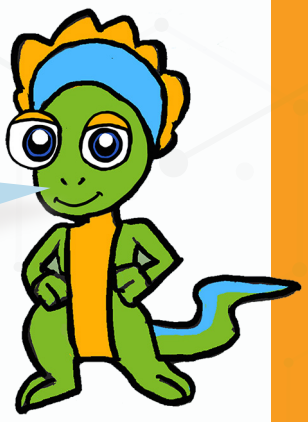

Orè a pou semèn sa a :

Lendi	**Seyans 6.1**	*Aleksandrin ak Albèto nan kous*
Madi	**Seyans 6.2**	Diferan egzèsis nou ka fè
Mèkredi	**Seyans 6.3**	Enpòtans egzèsis fizik
Jedi	**Seyans 6.4**	Egzèsis fizik - ekilib
Vandredi	**Seyans 6.5**	Devlope sevo

Vizite nou pou plis aktivite ak vidèyo :
https://lakoukajou.ht/ti-lekol-lakay

Lakou Kajou

Kreyon ak Egzagòn vektè grafik pa Vecteezy

© 2021 dwa dotè TSNE MissionWorks. Tout dwa rezève.

CHAPIT 6 SEMÈN EGZÈSIS

Leson 6.1 *Aleksandrin ak Albèrto nan kous*

Konsiy

Èske w ka rakonte ti istwa *Aleksandrin ak Albèto nan kous* ou te tande jodi a ?

Itilize mo sa yo pou ede w rakonte istwa a :

- *Nan kòmansman...*
- *Aprè...*
- *Nan finisman istwa a...*

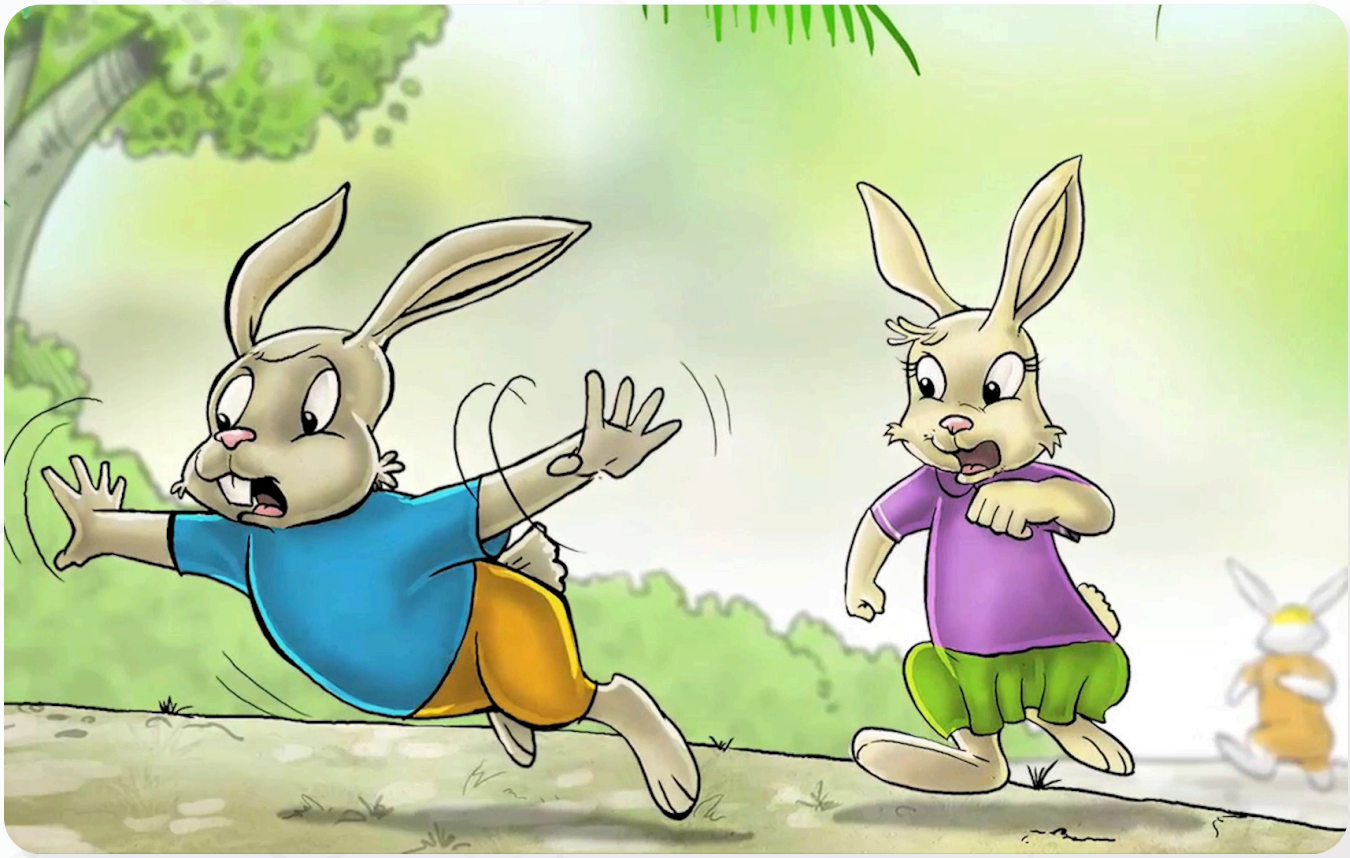

Kreyon ak Egzagòn vektè grafik pa Vecteezy

© 2021 dwa dotè TSNE MissionWorks. Tout dwa rezève.